1 Zimmer mit Fußbodenheizung und Einbauküche sucht Nachmieter

Inserat deaktiviert

Das Exposé stellt kein verbindliches Angebot dar. Irrtum und Änderungen vorbehalten.

Allgemein:

Objektnr. extern:	W1140.00675.0060-0702	**Stand vom:**	23.09.2026
Nutzungsart:	Wohnen	**Vermarktungsart:**	Miete/Pacht
Objektart:	Wohnung	**Baujahr:**	2017
Straße:	Fritz-Erler-Allee 166	**Ort:**	12353 Berlin
Verfügbar ab:	01.01.2027	**Wohnfläche:**	52,65 m²
Etage:	7 / 7	**Anzahl Zimmer:**	1,0

Preise:

Kaltmiete:	900,84 €	**Nebenkosten:**	110,56 €
Heizkosten:	54,75 €	**Gesamtmiete**	1.066,15 €

Energiepass:

Art des Energieausweises:	BEDARF	**Jahrgang:**	2014
Energieeffizienzklasse:	A	**Wesentliche Energieträger:**	Alternativ
Endenergiebedarf:	46.00 kWh/m²/a		

Ansprechpartner:

Name:	degewo Süd Wohnungsgesellschaft mbH	**Straße:**	Postfach
Ort:	10772 Berlin	**E-Mail:**	anfragen-degewo@wohnungshelden.email

Infrastruktur:

Ausstattung:

Wanne, Badewanne eingefliest, Balkon/Loggia, Fußbodenheizung, Aufzug ebenerdig, Kabelfernsehen, Fern-/Zentralheizung, Fernwarmwasserversorgung

Sonstiges:

Mindestmietdauer
Das Mietverhältnis wird für unbestimmte Zeit geschlossen und kann mit der gesetzlichen Kündigungsfrist gekündigt

werden. Bitte beachten Sie, dass im Mietvertrag eine Mindestmietdauer von einem Jahr vereinbart wird.

Angaben des Vermieters (http://degewo.de/1140)
WBS Rechner (https://www.degewo.de/wohnen-service/wbs-schnellcheck)

Bilder

MedienAußenansicht.jpg

MedienAußenansicht.jpg

MedienAußenansicht.jpg

MedienAußenansicht.jpg

MedienAußenansicht.jpg

Nachmietersuche_keine_Bilder_2

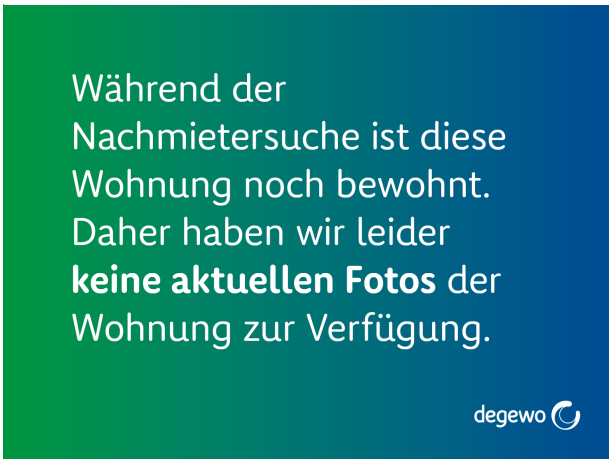

Grundriss

Der Grundriss kann von den tatsächlichen Gegebenheiten im Einzelfall abweichen

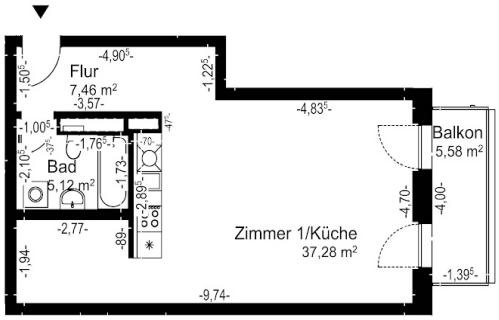

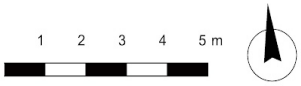

degewo Mehr Stadt. Mehr Leben.	Anschrift: Fritz-Erler-Allee 162-166, 12353 Berlin-Neukölln
	ME/ WE: 0060 / 0702
	Grundriss: -
	Maße unverbindlich - Änderungen und Irrtümer vorbehalten