

Geräumige Neubauwohnung sucht nette Familie!

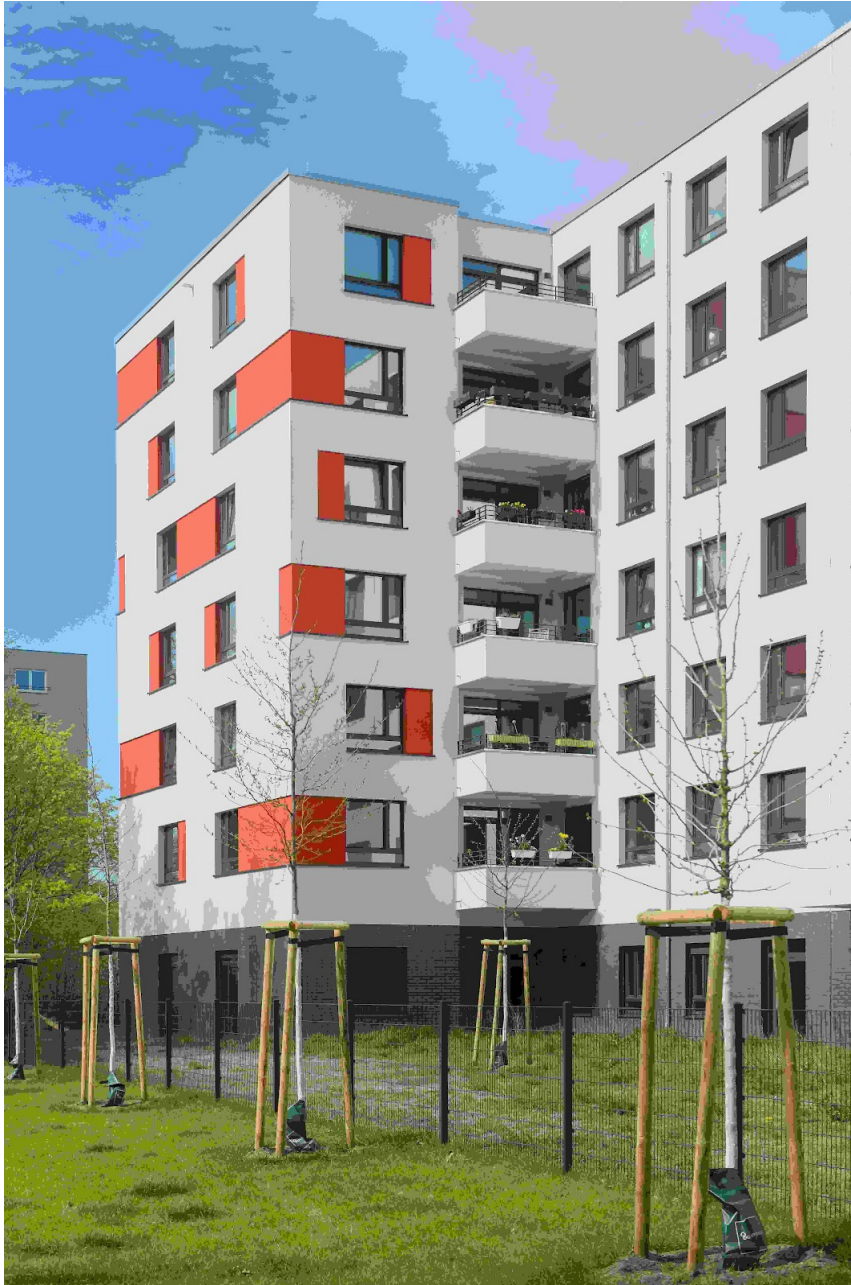

Das Exposé stellt kein verbindliches Angebot dar. Irrtum und Änderungen vorbehalten.

Allgemein:

Objektnr. extern:	W1300.20215.0003-0202	Stand vom:	17.06.2026
Nutzungsart:	Wohnen	Vermarktungsart:	Miete/Pacht
Objektart:	Wohnung	Baujahr:	2020
Straße:	An der Wuhlheide 112	Ort:	12459 Berlin
Verfügbar ab:	01.10.2026	Wohnfläche:	96,71 m ²
Etage:	2 / 7	Anzahl Zimmer:	4,0

Preise:

Kaltmiete:	1.791,07 €	Nebenkosten:	163,43 €
Heizkosten:	121,85 €	Gesamtmiete	2.076,35 €

Energiepass:

Art des Energieausweises:	BEDARF	Jahrgang:	2014
Energieeffizienzklasse:	B	Wesentliche Energieträger:	Fernwärme
Endenergiebedarf:	52.80 kWh/m ² /a		

Ansprechpartner:

Name:	degewo Köpenicker Wohnungsgesellschaft mbH	Straße:	Postfach
Ort:	10772 Berlin	E-Mail:	anfragen-degewo@wohnungshelden.email

Infrastruktur:

Ausstattung:

Bad mit Fenster, 2. WC / Gäste WC, Badewanne eingefliest, bodenliegende Dusche, Balkon/Loggia, Abstellraum, bodengleiche Dusche oder Duschtassentiefe bis zu 3 cm, Fern-/Zentralheizung, Fernwarmwasserversorgung

Sonstiges:

Mindestmietdauer

Das Mietverhältnis wird für unbestimmte Zeit geschlossen und kann mit der gesetzlichen Kündigungsfrist gekündigt

werden. Bitte beachten Sie, dass im Mietvertrag eine Mindestmietdauer von einem Jahr vereinbart wird.

Angaben des Vermieters (<https://www.degewo.de/degewo-koepenicker-wohnungsgesellschaft-mbh>)

WBS Rechner (<https://www.degewo.de/wohnung-finden/wbs-check>)

Bilder

MedienAußenansicht.JPG



Nachmietersuche_keine_Bilder_2

Während der
Nachmietersuche ist diese
Wohnung noch bewohnt.
Daher haben wir leider
keine aktuellen Fotos der
Wohnung zur Verfügung.

degewo 

Grundriss

Der Grundriss kann von den tatsächlichen Gegebenheiten im Einzelfall abweichen

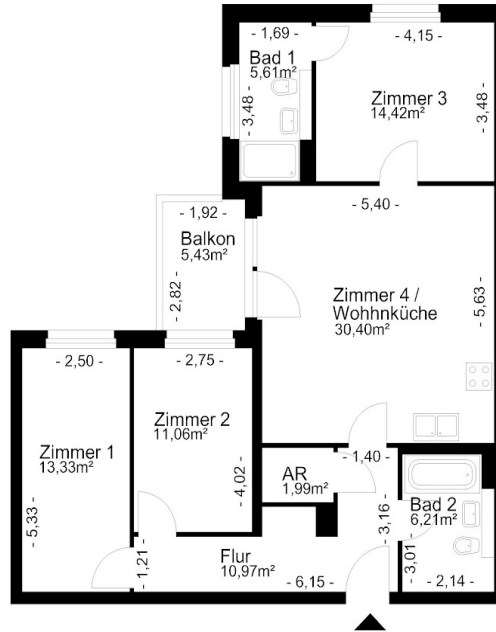

 Mehr Stadt. Mehr Leben.	Anschrift:	An der Wuhlthede 112, 12459 Berlin
	ME / WE:	0003 / 0202
	Grundriss:	-
	Maße unverbindlich - Änderungen und Irrtümer vorbehalten	