

Nachmieter gesucht im Neubau!



Das Exposé stellt kein verbindliches Angebot dar. Irrtum und Änderungen vorbehalten.

Allgemein:

Objektnr. extern:	W1100.42201.0488-0101	Stand vom:	05.05.2026
Nutzungsart:	Wohnen	Vermarktungsart:	Miete/Pacht
Objektart:	Wohnung	Baujahr:	2025
Straße:	Eisenhutweg 68A	Ort:	12487 Berlin
Verfügbar ab:	01.08.2026	Wohnfläche:	53,33 m ²
Etage:	1 / 1	Anzahl Zimmer:	1,0

Preise:

Kaltmiete:	843,15 €	Nebenkosten:	107,19 €
Heizkosten:	48,53 €	Gesamtmiete	998,87 €

Energiepass:

Art des Energieausweises:	BEDARF	Jahrgang:	2014
Energieeffizienzklasse:	B	Wesentliche Energieträger:	Alternativ
Endenergiebedarf:	51.60 kWh/m ² /a		

Ansprechpartner:

Name:	degewo AG	Straße:	Postfach
Ort:	10772 Berlin	E-Mail:	anfragen-degewo@wohnungshelden.email

Infrastruktur:

Ausstattung:

bodenliegende Dusche, Terrasse, Abstellraum, bodengleiche Dusche oder Duschtassentiefe bis zu 3 cm, Balkon/Loggia, Rollläden, Aufzug, Aufzug ebenerdig, Kabelfernsehen, Fern-/Zentralheizung, Fernwarmwasserversorgung

Sonstiges:

Mindestmietdauer

Das Mietverhältnis wird für unbestimmte Zeit geschlossen und kann mit der gesetzlichen Kündigungsfrist gekündigt

werden. Bitte beachten Sie, dass im Mietvertrag eine Mindestmietdauer von einem Jahr vereinbart wird.

Angaben des Vermieters (<http://degewo.de/1100>)

WBS Rechner (<https://www.degewo.de/wohnen-service/wbs-schnellcheck>)

Bilder

MedienAußenansicht.JPG



Keller

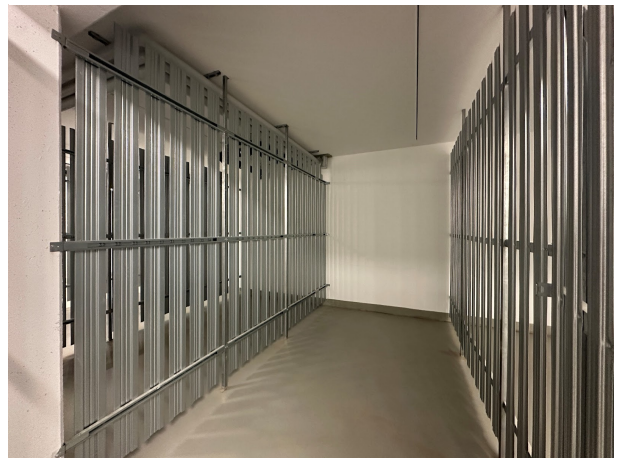

Nachmietersuche_keine_Bilder_2

Während der
Nachmietersuche ist diese
Wohnung noch bewohnt.
Daher haben wir leider
keine aktuellen Fotos der
Wohnung zur Verfügung.

degewo 

Grundriss

Der Grundriss kann von den tatsächlichen Gegebenheiten im Einzelfall abweichen

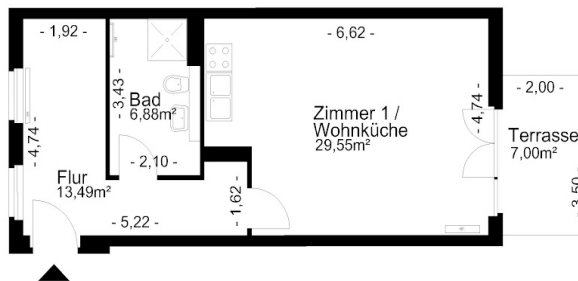

 Mehr Stadt. Mehr Leben.	Anschrift:	Eisenhutweg 68A, 12487 Berlin
	ME / WE:	0488 / 0101
	Grundriss:	-
	Maße unverbindlich - Änderungen und Irrtümer vorbehalten	