

Nachmieter zum 01.06.2026 in Altglienicke gesucht - 2 Zimmer mit Balkon



Das Exposé stellt kein verbindliches Angebot dar. Irrtum und Änderungen vorbehalten.

Allgemeine Daten:

Objektnummer:	W1300.41807.0006-0202	WBS:	Nicht erforderlich
Stand vom:	15.04.2026	Objektart:	Wohnung
Straße:	Bohnsdorfer Weg 127	Baujahr:	2019
Ort:	12524 Berlin	Verfügbar ab:	16.12.2026
Bezirk / Stadtbezirk:	Treptow-Köpenick	Wohnfläche:	56,39 m ²
Ortsteil / Quartier:	Altglienicke	Etage:	2 / 3
Anzahl Zimmer:	2,0		

Mietzusammensetzung:

Kaltmiete:	1.014,46 €	Nebenkosten:	99,24 €
Heizkosten:	90,22 €	Gesamtmiete	1.203,92 €
Kaution:	drei Nettokaltmieten		

Energieausweis:

Art des Energieausweises:	BEDARF	Jahrgang:	2014
Energieeffizienzklasse:	B	Wesentliche Energieträger:	Gas, Pellet
Endenergiebedarf:	58.00 kWh/m ² /a		

Objektbeschreibung:

Die moderne 2-Zimmer-Wohnung im Zweitbezug Bohnsdorfer Weg 127 überzeugt mit einem klaren, gut nutzbaren Grundriss und hellen Räumen. Der offene Wohn-/Essbereich mit hochwertiger Neubausausstattung schafft ein angenehmes Wohngefühl. Die ruhige Lage in Altglienicke mit guter Anbindung macht die Wohnung ideal für Singles oder Paare, die komfortables Wohnen im Grünen schätzen.

Lage:

Bus 160,163,363; S-Bahn S9,S45

Ausstattung:

Wanne, Badewanne eingefliest, Balkon/Loggia, Abstellraum, Fußbodenheizung, Rollläden, Fern-/Zentralheizung, Fernwarmwasserversorgung

Sonstiges:

Nachmetersuche bereits zum 01.06.2026

Mindestmietdauer

Das Mietverhältnis wird für unbestimmte Zeit geschlossen und kann mit der gesetzlichen Kündigungsfrist gekündigt werden. Bitte beachten Sie, dass im Mietvertrag eine Mindestmietdauer von einem Jahr vereinbart wird.

Ergänzende Links

Angaben des Vermieters (<http://degewo.de/1300>)

WBS Rechner (<https://www.degewo.de/wohnen-service/wbs-schnellcheck>)

Bilder

MedienAußenansicht.jpg



MedienAußenansicht.jpg



MedienAußenansicht.jpg

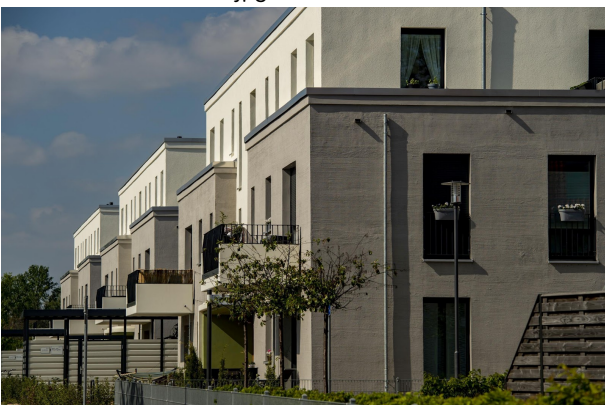

MedienAußenansicht.jpg



Während der
Nachmietersuche ist diese
Wohnung noch bewohnt.
Daher haben wir leider
keine aktuellen Fotos der
Wohnung zur Verfügung.

Grundriss

Der Grundriss kann von den tatsächlichen Gegebenheiten im Einzelfall abweichen

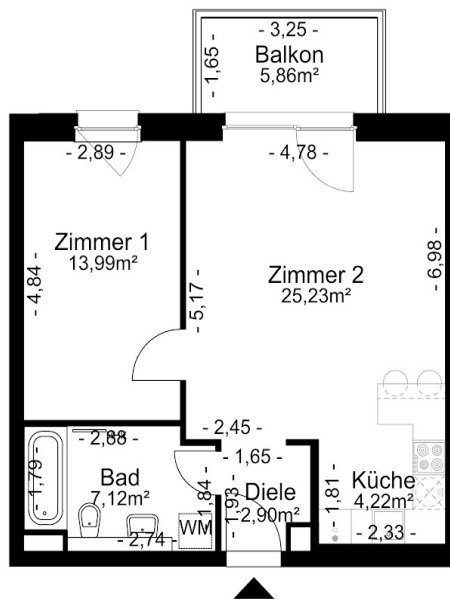

 Mehr Stadt. Mehr Leben.	Anschrift:	Bohnsdorfer Weg 127, 12524 Berlin
	ME / WE:	0006 / 0202
	Grundriss:	-
	Maße unverbindlich - Änderungen und Irrtümer vorbehalten	