Nie mehr Parkplatzsuche

Das Exposé stellt kein verbindliches Angebot dar. Irrtum und Änderungen vorbehalten.

Allgemeine Daten:

Objektnummer:	S1100.00304.2019	**Stand vom:**	05.10.2025
Objektart:	Parken (Stellplatz)	**Straße:**	Pulsstraße 13
Baujahr:	2021	**Ort:**	14059 Berlin
Bezirk / Stadtbezirk:	Charlottenburg-Wilmersdorf	**Ortsteil / Quartier:**	Charlottenburg

Mietzusammensetzung:

Kaltmiete:	100,00 €

Ausstattung:

Parkhaus/Tiefgarage, überdachter Stellplatz

Sonstiges:

Hinweis
Bitte beachten Sie, dass auf den genannten Mietpreis unter Umständen noch die gesetzliche Mehrwertsteuer hinzugerechnet wird

Bilder
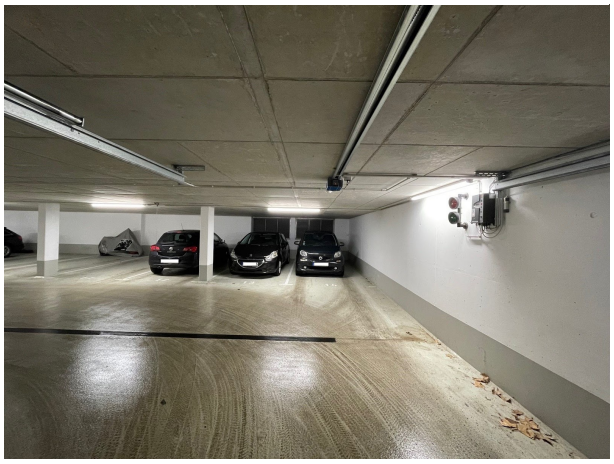
MedienStellplatzansicht.JPG