Schöne 1-Zimmer-Wohnung im Neubau

Inserat deaktiviert

Das Exposé stellt kein verbindliches Angebot dar. Irrtum und Änderungen vorbehalten.

Allgemein:

Objektnr. extern:	W3110.21914.0020-0102	**Stand vom:**	23.09.2026
Nutzungsart:	Wohnen	**Vermarktungsart:**	Miete/Pacht
Objektart:	Wohnung	**Baujahr:**	2023
Straße:	Am Omnibushof 12	**Ort:**	13593 Berlin
Verfügbar ab:	ab sofort	**Wohnfläche:**	46,30 m²
Etage:	1 / 4	**Anzahl Zimmer:**	1,0

Preise:

Kaltmiete:	857,48 €	**Nebenkosten:**	100,47 €
Heizkosten:	65,74 €	**Gesamtmiete**	1.023,69 €

Energiepass:

Art des Energieausweises:	BEDARF	**Jahrgang:**	2014
Energieeffizienzklasse:	A	**Wesentliche Energieträger:**	Fernwärme
Endenergiebedarf:	48.70 kWh/m²/a		

Ansprechpartner:

Name:	degewo 6. Wohnen GmbH & Co. KG	**Straße:**	Postfach
Ort:	10772 Berlin	**E-Mail:**	anfragen-degewo@wohnungshelden.email

Infrastruktur:

Ausstattung:

barrierefrei, bodenliegende Dusche, Terrasse, bodengleiche Dusche oder Duschtassentiefe bis zu 3 cm, Balkon/Loggia, Rollläden, Aufzug, Aufzug ebenerdig, Kabelfernsehen, Fern-/Zentralheizung, Fernwarmwasserversorgung

Sonstiges:

Mindestmietdauer
Das Mietverhältnis wird für unbestimmte Zeit geschlossen und kann mit der gesetzlichen Kündigungsfrist gekündigt

werden. Bitte beachten Sie, dass im Mietvertrag eine Mindestmietdauer von einem Jahr vereinbart wird.

Angaben des Vermieters (http://degewo.de/3110)
WBS Rechner (https://www.degewo.de/wohnen-service/wbs-schnellcheck)

Bilder

IMG_0162

IMG_0143 (1)

IMG_0143

IMG_0145

IMG_0147

IMG_0150

IMG_0151

IMG_0153

IMG_0156

IMG_0157

IMG_0159

IMG_0160

Grundriss

Der Grundriss kann von den tatsächlichen Gegebenheiten im Einzelfall abweichen

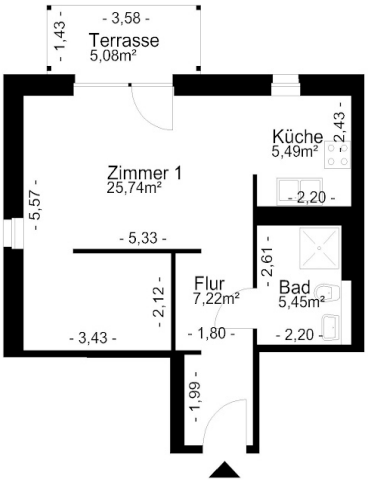

degewo Mehr Stadt. Mehr Leben.	Anschrift:	Am Omnibushof 12, 13593 Berlin
	ME / WE:	0020 / 0102
	Grundriss:	-
	Maße unverbindlich - Änderungen und Irrtümer vorbehalten	