

Schöne Wohnung im familiären Allende-Viertel



Das Exposé stellt kein verbindliches Angebot dar. Irrtum und Änderungen vorbehalten.

Allgemein:

Objektnr. extern:	W1300.65003.0058-1001	Stand vom:	15.05.2026
Nutzungsart:	Wohnen	Vermarktungsart:	Miete/Pacht
Objektart:	Wohnung	Baujahr:	1972
Straße:	Salvador-Allende-Straße 69	Ort:	12559 Berlin
Verfügbar ab:	ab sofort	Wohnfläche:	78,44 m ²
Etage:	10 / 10	Anzahl Zimmer:	3,0
Zustand:	Voll saniert		

Preise:

Kaltmiete:	647,13 €	Nebenkosten:	121,58 €
Heizkosten:	94,12 €	Gesamtmiete	862,83 €

Energiepass:

Art des Energieausweises:	VERBRAUCH	Jahrgang:	2014
Energieeffizienzklasse:	C	Wesentliche Energieträger:	Fernwärme
Endenergiebedarf:	83.00 kWh/m ² /a		

Ansprechpartner:

Name: degewo Köpenicker Wohnungsgesellschaft mbH	Straße:	Postfach
Ort: 10772 Berlin	E-Mail:	anfragen-degewo@wohnungshelden.email

Infrastruktur:

Lage:

Bus 162,164,165,N62,N65,N67,N69,N90; Tram 27,60,61,62,63,67,68,M17

Ausstattung:

Bad mit Fenster, Wanne, Balkon/Loggia, Aufzug, Kabelfernsehen, Fern-/Zentralheizung, Fernwarmwasserversorgung

Sonstiges:

Mindestmietdauer

Das Mietverhältnis wird für unbestimmte Zeit geschlossen und kann mit der gesetzlichen Kündigungsfrist gekündigt werden. Bitte beachten Sie, dass im Mietvertrag eine Mindestmietdauer von einem Jahr vereinbart wird.

Angaben des Vermieters (<http://degewo.de/1300>)

WBS Rechner (<https://www.degewo.de/wohnen-service/wbs-schnellcheck>)

Bilder

MedienAußenansicht.jpg



MedienAußenansicht.jpg



MedienAußenansicht.jpg



MedienAußenansicht.jpg



MedienAußenansicht.jpg



image



image



image



image



image



image



image



Grundriss

Der Grundriss kann von den tatsächlichen Gegebenheiten im Einzelfall abweichen

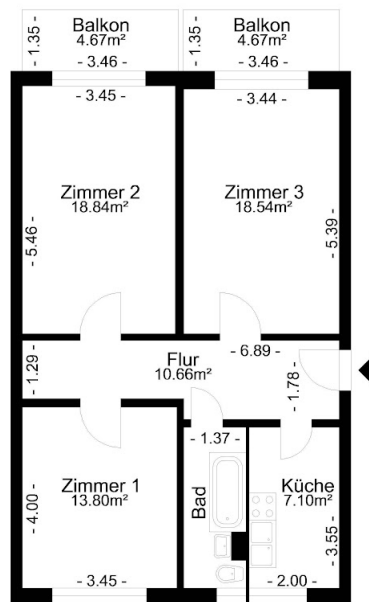

 Mehr Stadt. Mehr Leben.	Anschrift: Salvador-Allende-Str. 69, 12559 Berlin
	ME / WE : 0058 / 0001
	Grundriss: 25451
	Maße unverbindlich - Änderungen und Irrtümer vorbehalten