Singlewohnung Nähe Tierpark - Nachmieter gesucht!

Inserat deaktiviert

Das Exposé stellt kein verbindliches Angebot dar. Irrtum und Änderungen vorbehalten.

Allgemein:

Objektnr. extern:	W1400.57002.0160-0103	**Stand vom:**	13.10.2026
Nutzungsart:	Wohnen	**Vermarktungsart:**	Miete/Pacht
Objektart:	Wohnung	**Baujahr:**	1940
Straße:	Zornstraße 2	**Ort:**	10315 Berlin
Verfügbar ab:	01.12.2026	**Wohnfläche:**	41,91 m²
Etage:	1 / 5	**Anzahl Zimmer:**	2,0
Zustand:	Voll saniert		

Preise:

Kaltmiete:	420,44 €	**Nebenkosten:**	78,79 €
Heizkosten:	54,06 €	**Gesamtmiete**	553,29 €

Energiepass:

Art des Energieausweises:	VERBRAUCH	**Jahrgang:**	2014
Energieeffizienzklasse:	B	**Wesentliche Energieträger:**	Fernwärme
Endenergiebedarf:	68.00 kWh/m²/a		

Ansprechpartner:

Name:	degewo Marzahner Wohnungsgesellschaft mbH	**Straße:**	Postfach
Ort:	10772 Berlin	**E-Mail:**	anfragen-degewo@wohnungshelden.email

Infrastruktur:

Lage:

Bus 194, 296, 396, N50; S-Bahn S5, S7, S75; Tram M 17, 27, 37; U-Bahn U5

Ausstattung:

Bad mit Fenster, Wanne, Badewanne eingefliest, Terrasse, Dielen/abgezogene Dielen, Kabelfernsehen, Fern-/Zentralheizung, Fernwarmwasserversorgung

Sonstiges:

Mindestmietdauer
Das Mietverhältnis wird für unbestimmte Zeit geschlossen und kann mit der gesetzlichen Kündigungsfrist gekündigt werden. Bitte beachten Sie, dass im Mietvertrag eine Mindestmietdauer von einem Jahr vereinbart wird.

Angaben des Vermieters (https://www.degewo.de/degewo-marzahner-wohnungsgesellschaft-mbh)
WBS Rechner (https://www.degewo.de/wohnung-finden/wbs-check)

Bilder

MedienAußenansicht.jpg

MedienAußenansicht.jpg

MedienAußenansicht.jpg

MedienAußenansicht.jpg

MedienAußenansicht.jpg

Nachmieter online

220er online

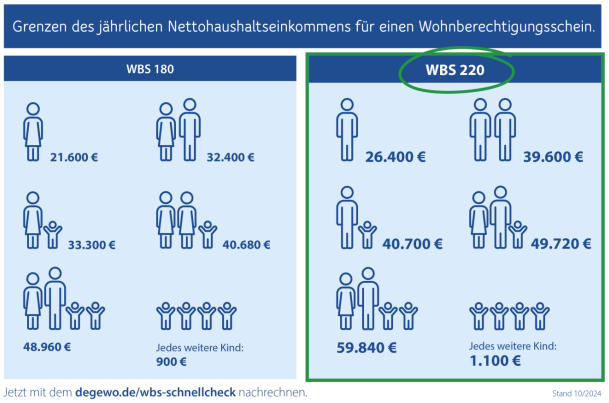

Grundriss
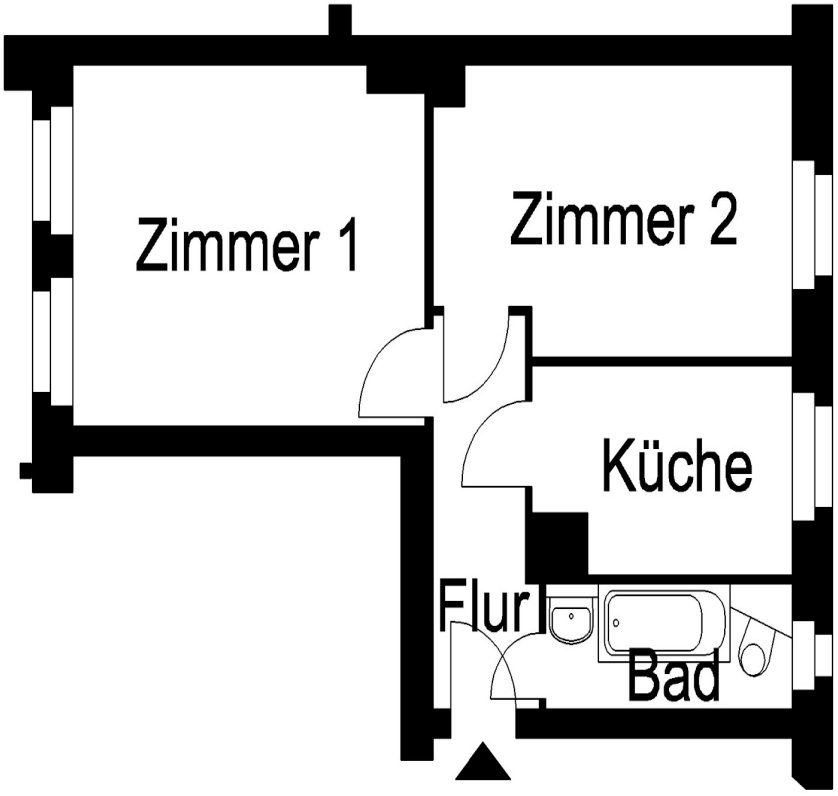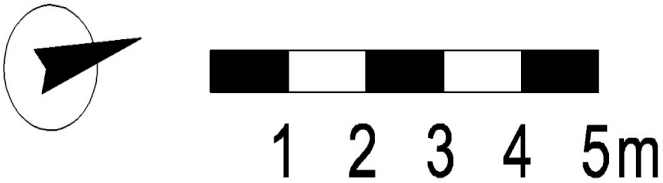
Der Grundriss kann von den tatsächlichen Gegebenheiten im Einzelfall abweichen